

# BESTANDSVERZEICHNIS

Straßennummer:  
**Cr070**

Straßenschlüssel:  
00263

des/der:

Stadt Crimmitschau

Bezeichnung der Straße:

Crimmitschau, Postplatz

Straßenklasse:

Ortsstraße

Widmungsbeschränkung:

Abschnittsnr.	von	nach	Länge m	Baulast	Status
100	Knoten: 2731104 Poststraße	Knoten: 2731103 Bahnhofstraße	56,7	Gemeinde	
200	Knoten: 2731103 Bahnhofstraße	Knoten: 2731110 Verb.weg Postplatz - Ritterstraße	57,1	Gemeinde	
300	Knoten: 2731110 Verb.weg Postplatz - Ritterstraße	Knoten: 2731104 Poststraße	20,9	Gemeinde	

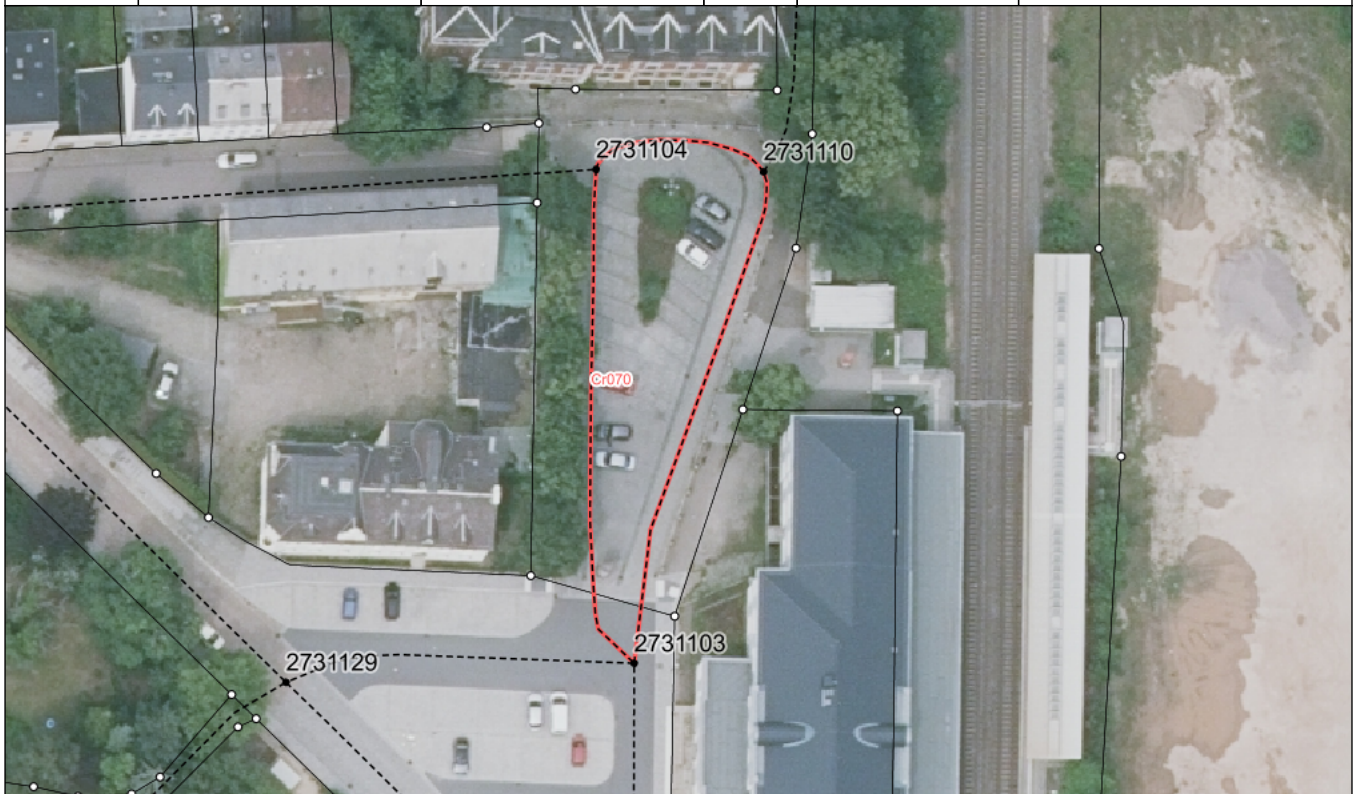

Bezeichnung der Straße: Crimmitschau, Postplatz	Straßennummer: <b>Cr070</b>
Bemerkungen: Aktualisierung	

betreffene Flurstücke (Gemarkung Flur, Flurstück): Crimmitschau 1292/10; Crimmitschau 1317/11
--