

# BESTANDSVERZEICHNIS

Straßennummer:  
**Lau016**

Straßenschlüssel:  
00144

des/der:

Stadt Crimmitschau

Bezeichnung der Straße:

Lauenhain, Harthstraße

Straßenklasse:

beschränkt öffentliche Wege und Plätze

Widmungsbeschränkung:

Fußgänger und Radfahrer frei, Land- und Forstwirtschaft frei

Abschnittsnr.	von	nach	Länge m	Baulast	Status
450	Knoten: 3029010 Grundweg Harthstraße (O)	Knoten: 3029011 Harthstraße (O)	307,6	Gemeinde	

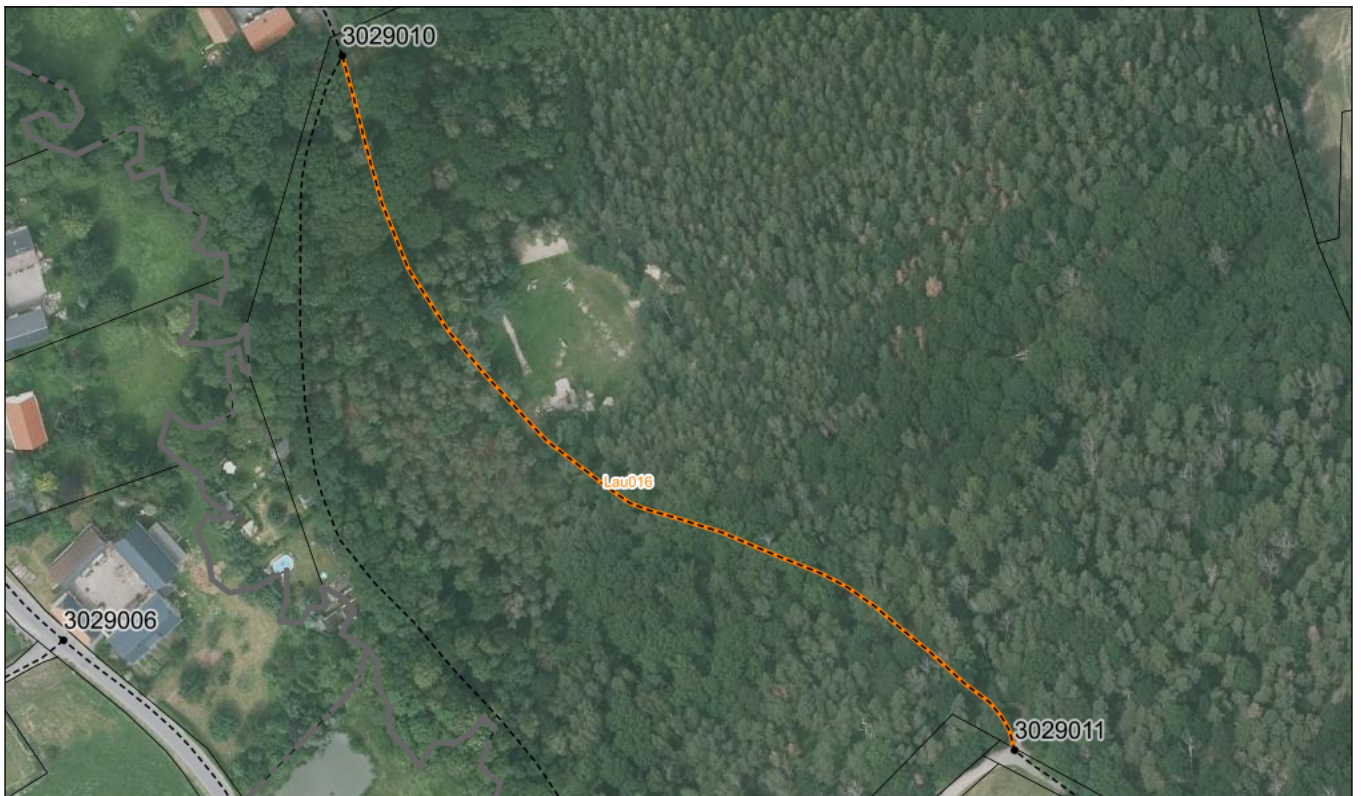

Bezeichnung der Straße: Lauenhain, Harthstraße	Straßennummer: <b>Lau016</b>
Bemerkungen: Erstanlegung als Berichtigung der urspr. Widmung	

betroffene Flurstücke (Gemarkung Flur, Flurstück): Harthau 80; Harthau 87/25; Harthau 87/31
--